

¿Cómo se accede

al Centro de Día Adacen?

Es un recurso garantizado por la Cartera de Servicios Sociales del Gobierno de Navarra para las personas que tienen reconocida la situación de dependencia en cualquiera de sus grados. Para acceder a Centro de Día es preciso realizar previamente la valoración de dependencia. Una vez reconocida, los servicios sociales elaboran el Plan Individual de Atención (PIA), eligiendo la opción de centro de día. La solicitud y el trámite se realizan a través de los servicios sociales.



¿Dónde puedo obtener más información?

En el servicio de Trabajo Social de Adacen llamando al teléfono 948 17 65 60 o enviando un correo electrónico a la dirección info@adacen.org

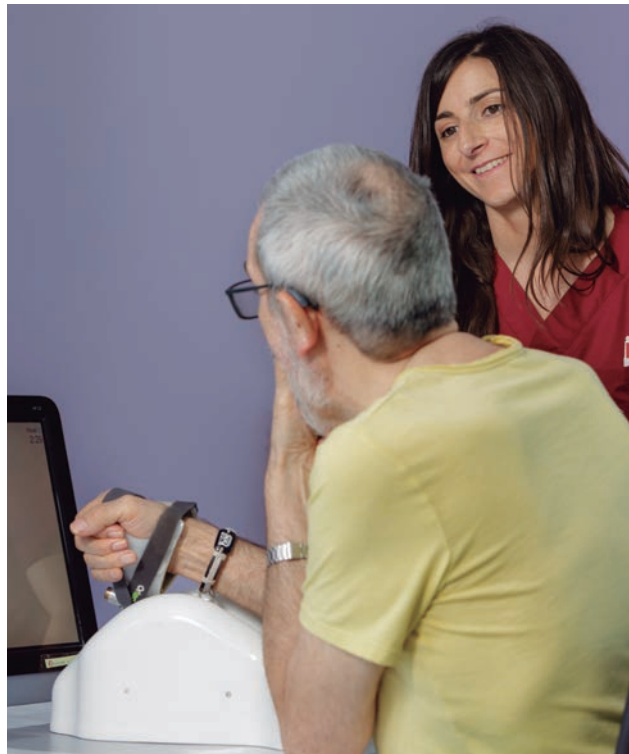
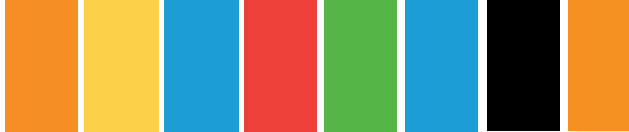

📍 Camino Zolina, s/n
Mutilva

☎ 948 17 65 60

✉ info@adacen.org

www.adacen.org

Centro concertado con:



CENTRO de Día



Adacen

Asociación de Daño Cerebral Adquirido de Navarra

¿Qué es el Centro de Día Adacen?

Es un centro de atención diurna concertado con Gobierno de Navarra.

Este recurso, dirigido a personas de 18 a 65 años, cuenta con 31 plazas (más las 9 plazas de las personas que viven en la residencia Adacen, también concertada).

El horario de atención: es de lunes a viernes de 10:00 a 17:30 h.

Este servicio incluye transporte y comida.

El objetivo principal

Es la prestación de cuidados y programas orientados a la mejora continua y la autonomía funcional y social. La actividad se realiza mediante la combinación de las actividades terapéuticas rehabilitadoras, ocupacionales, lúdicas y de la convivencia en grupo.



¿A quién va dirigido?

A personas que han sufrido daño cerebral adquirido. Las causas más habituales son accidentes cerebrovasculares o ictus (infartos cerebrales, embolias, o derrames), traumatismos craneoencefálicos (accidentes de tráfico, laborales, deportivos...), tumores cerebrales y otras enfermedades neurológicas afines.

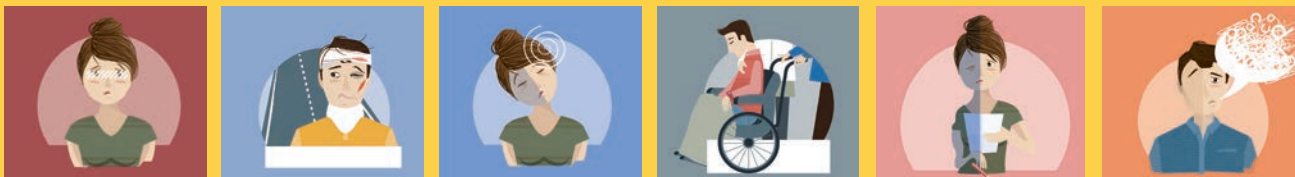

¿Qué ofrece el Centro de Día?

Ofrece un espacio y una atención integral en el que sacar el mayor partido a las capacidades preservadas, así como para minimizar los déficits adquiridos tras el daño cerebral.

Nuestro equipo: Neuropsicología
Fisioterapia
Terapia Ocupacional
Logopedia
Trabajo Social

A través de un trabajo interdisciplinar se valorará y diseñará el Plan de Atención Individualizada, en el que se combinará la atención de las secuelas físicas, neuropsicológicas y funcionales. Además, se complementa la atención con actividades ocupacionales, de ocio y el apoyo de cuidados básicos, realizado por educadores sociales y técnicos de atención sociosanitaria.

También ofrece atención al entorno familiar a través de programas dirigidos al asesoramiento, psicoeducación y atención psicoterapéutica.

Todas las intervenciones están dirigidas al reajuste de un nuevo proyecto que permita una mayor calidad de vida.

